

Towards a **circular** world,
in a **sustainable** way



VANHEEDE.COM
ENVIRONMENT GROUP

Onze kerncijfers 2020



160.118 KEUR
geconsolideerde omzet

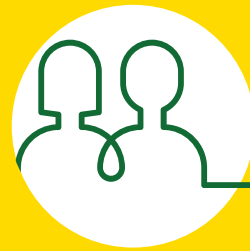

810
medewerkers

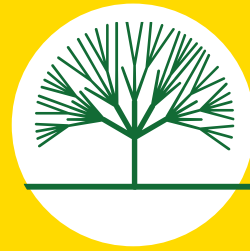

2.247
afvalstromen

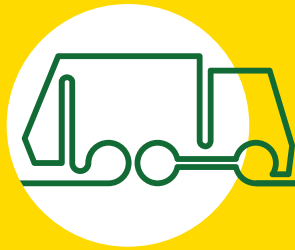

904.844 ton
verwerkt afval

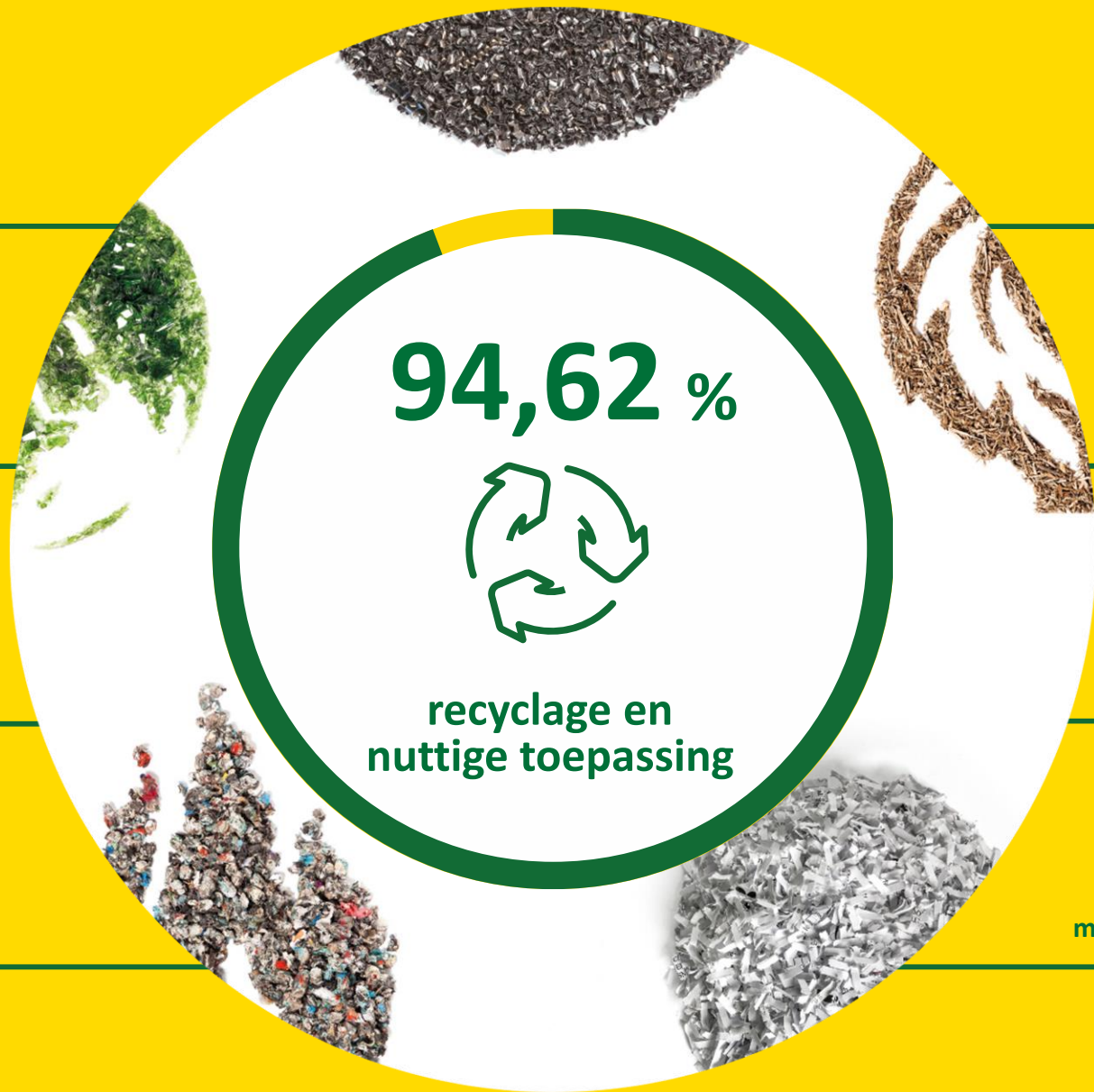

507.889 ton
nieuwe grondstoffen

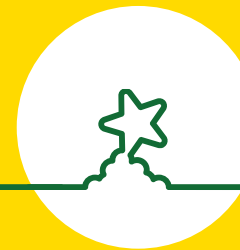

53.144 mWh
productie groene energie

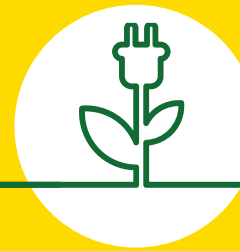

15.139
huishoudens worden daarmee van
energie voorzien

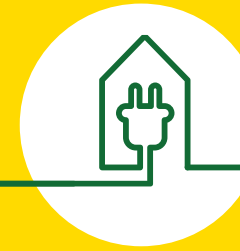

2,6 x
meer dan het eigen energieverbruik

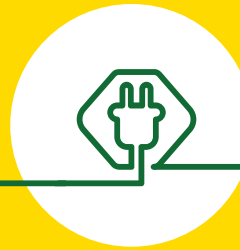

VANHEEDE.COM
ENVIRONMENT GROUP

Businessmodel

Geïntegreerd afvalbeheer

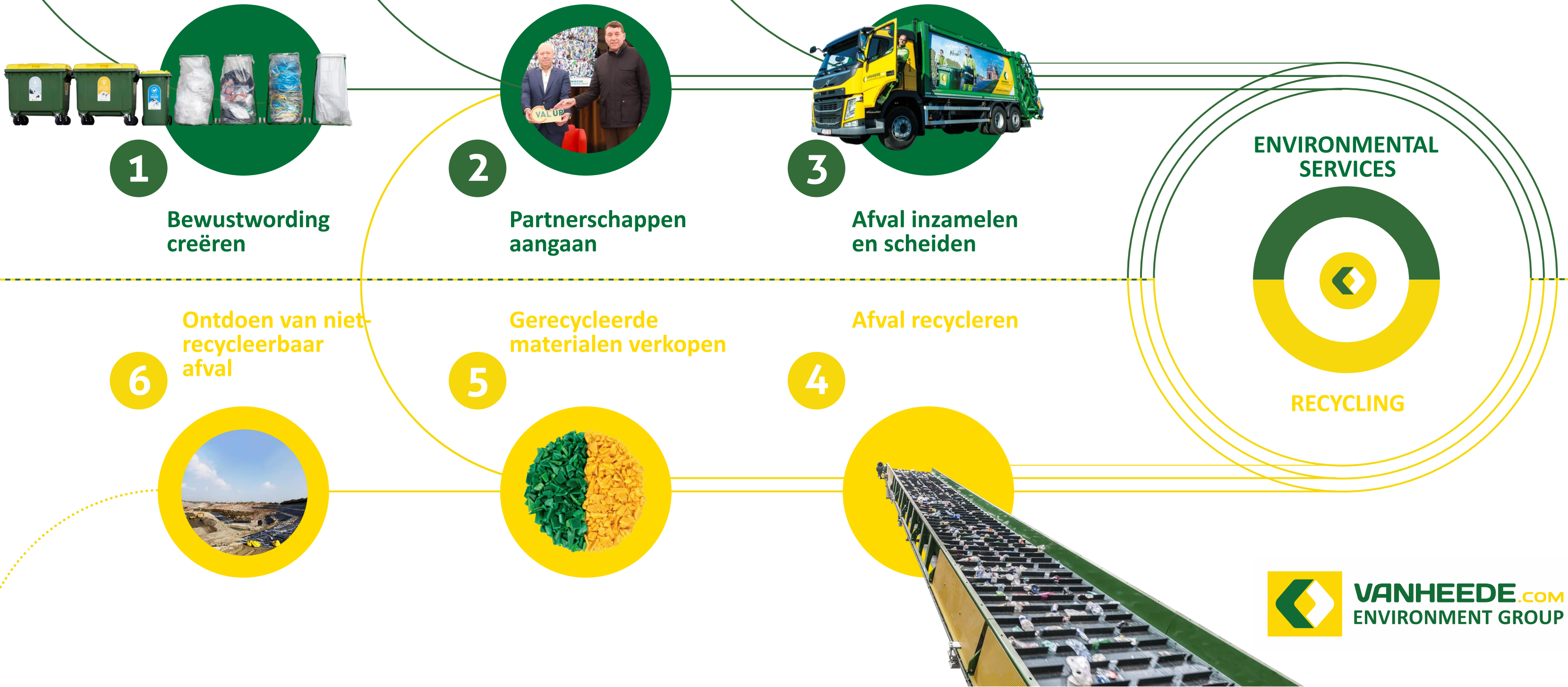



ENVIRONMENTAL SERVICES

Waar maken wij
het verschil?

One-stop-shop voor uw waste management



We begeleiden onze klanten van A tot Z in hun afvalbeheer. Van vuilniszak en -bak tot afzetcontainer en rollpacker; van signalisatie en afvalcoaching tot rapportering.

Opvolging van uw afvaldossier



Via ons **klantenportaal myVanheede** en onze "Vanheede Plus"-app organiseren onze klanten hun eigen ophaalkalender, beheren ze hun rapportering en hun facturatie en bestellen ze zelf allerhande verbruiksgoederen.

Sterk in multisite beheer

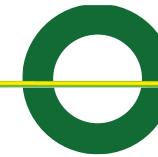

Dankzij een **doorgedreven rechtensysteem** kan de verantwoordelijke het volledige afvalbeheer van het bedrijf of de bedrijvengroep centraal beheren.



*Caroline Vanheede,
Executive Director Environmental Services*



VANHEEDE.COM
ENVIRONMENT GROUP

Vlarema 8

Impact over de volledige recyclage cyclus

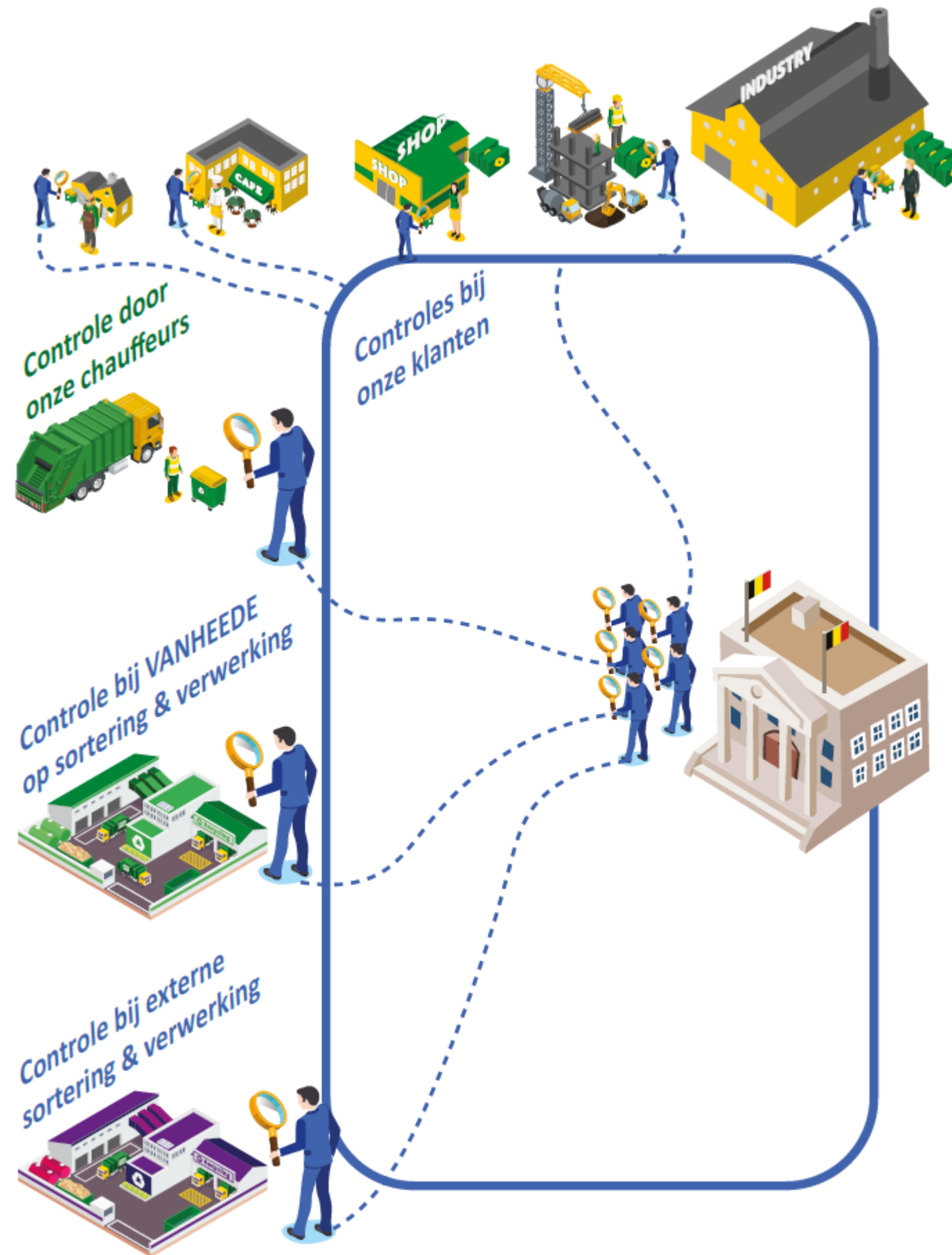

Vlarema 8

Impact over de volledige recyclage cyclus

1. VLAREMA overeenkomst in orde?

- Plaatsingsadres in Vlaanderen?
- Contract voor inzameling van restafval?

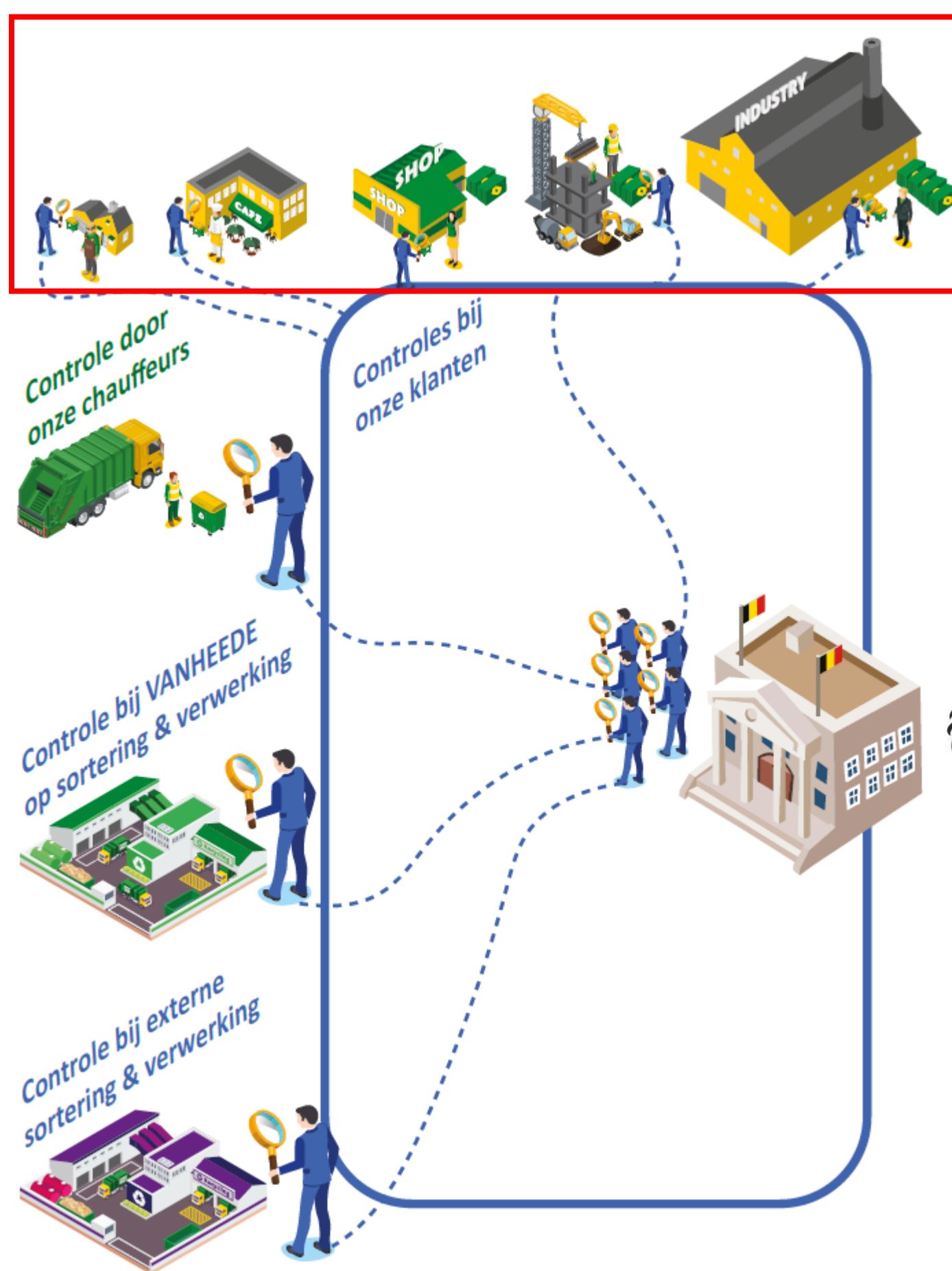

Vlarema 8

Impact over de volledige recyclage cyclus

1. VLAREMA overeenkomst in orde?
 - Plaatsingsadres in Vlaanderen?
 - Contract voor inzameling van restafval?
2. Wordt het restafval conform VLAREMA aangeboden?
 - Controle bij de klant door de inzamelaar
 - *Verplichte melding aan de overheid*
 - Controle bij de klant door de overheid

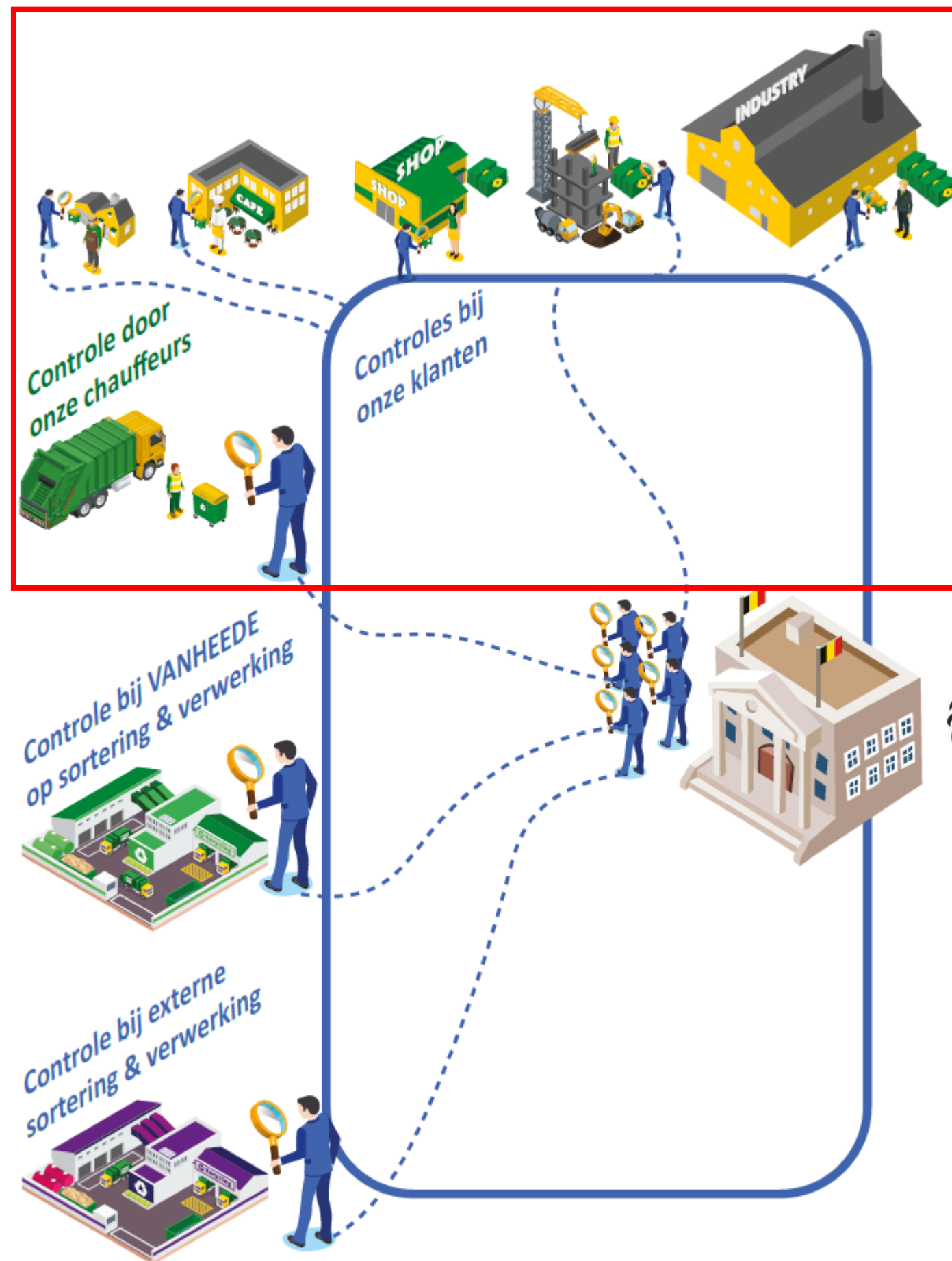

SAMEN MAKEN WE
MORGEN MOOIER
OVAM

 **VANHEEDE.com**
ENVIRONMENT GROUP

Vlarema 8

Impact over de volledige recyclage cyclus

1. VLAREMA overeenkomst in orde?
 - Plaatsingsadres in Vlaanderen?
 - Contract voor inzameling van restafval?
2. Wordt het restafval conform VLAREMA aangeboden?
 - Controle bij de klant door de inzamelaar
 - *Verplichte melding aan de overheid*
 - Controle bij de klant door de overheid
3. Bevat het ingezamelde restafval nog recycleerbaar materiaal zoals bepaald in VLAREMA?
 - Controle bij de inzamelaar door de acceptant
 - Controle bij de inzamelaar door de overheid

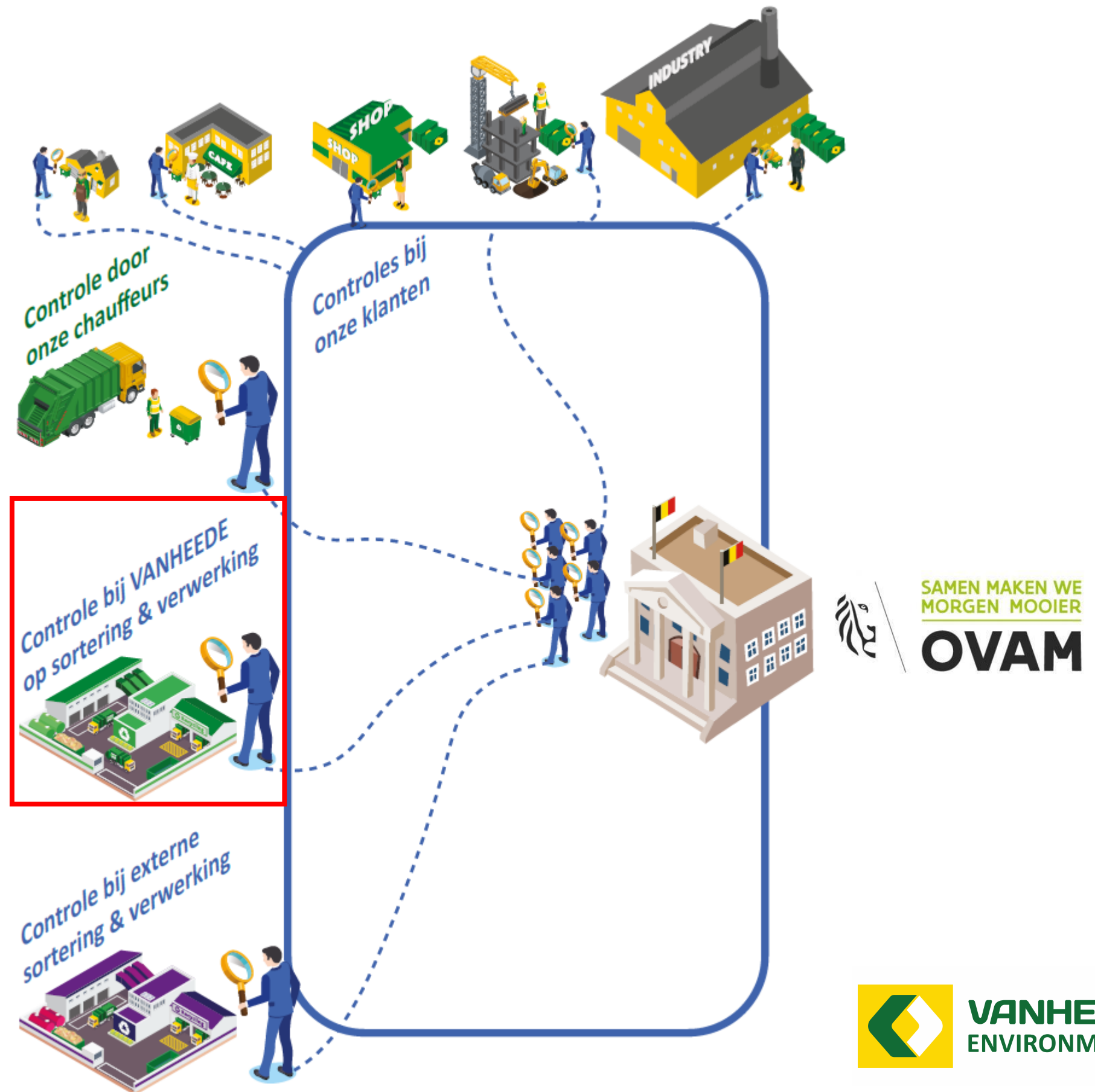

Vlarema 8

Impact over de volledige recyclage cyclus

1. VLAREMA overeenkomst in orde?
 - Plaatsingsadres in Vlaanderen?
 - Contract voor inzameling van restafval?
2. Wordt het restafval conform VLAREMA aangeboden?
 - Controle bij de klant door de inzamelaar
 - *Verplichte melding aan de overheid*
 - Controle bij de klant door de overheid
3. Bevat het ingezamelde restafval nog recycleerbaar materiaal zoals bepaald in VLAREMA?
 - Controle bij de inzamelaar door de acceptant
 - Controle bij de inzamelaar door de overheid
4. Bevat het – al dan niet – voorgesorteerd restafval dat naar de eindverwerker gaat nog nog recycleerbaar materiaal zoals bepaald in VLAREMA?
 - Controle aan de poort van de eindverwerker door de overheid

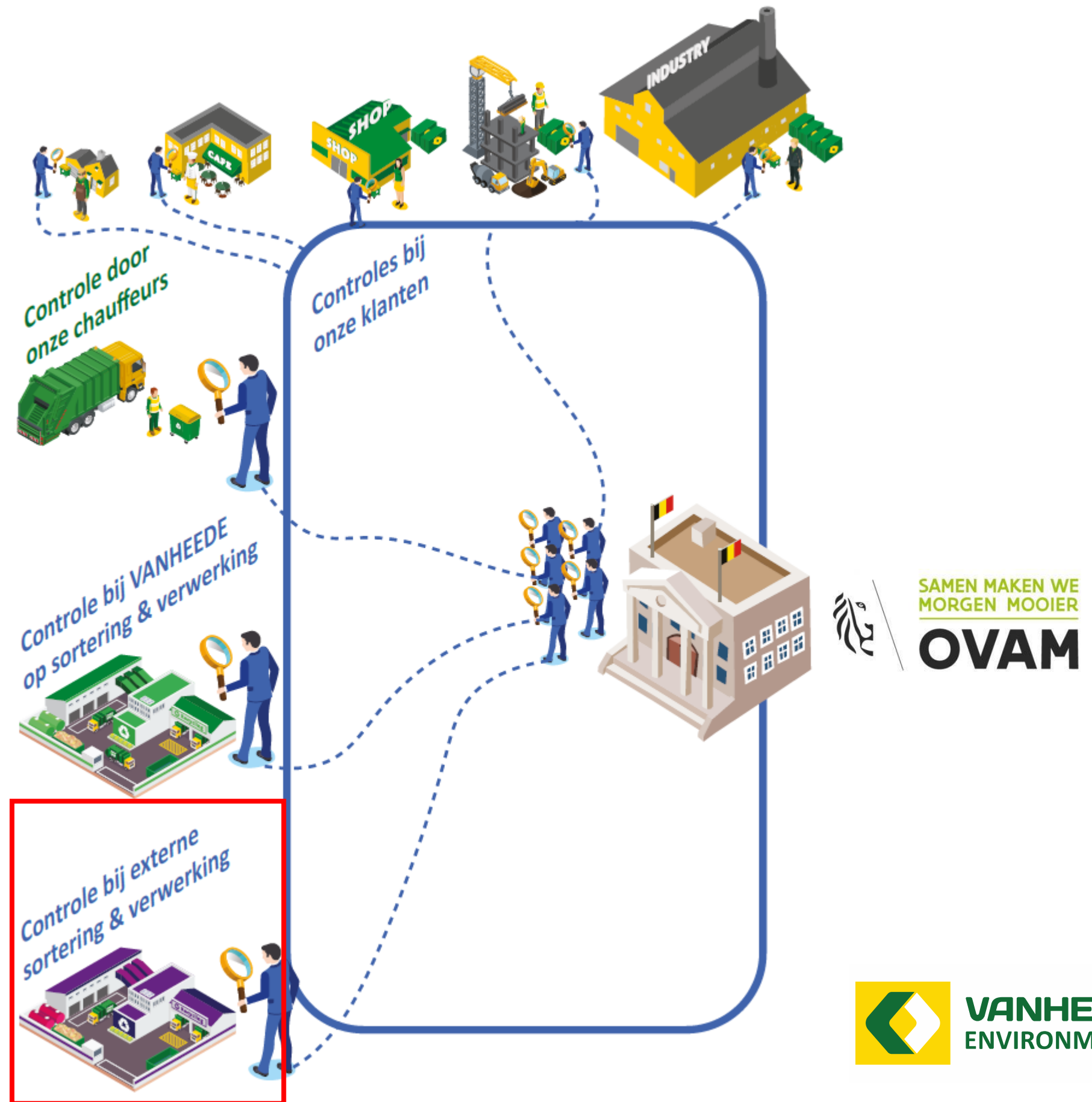

Vlarema 8

Impact over de volledige recyclage cyclus

Controles over de volledige keten.

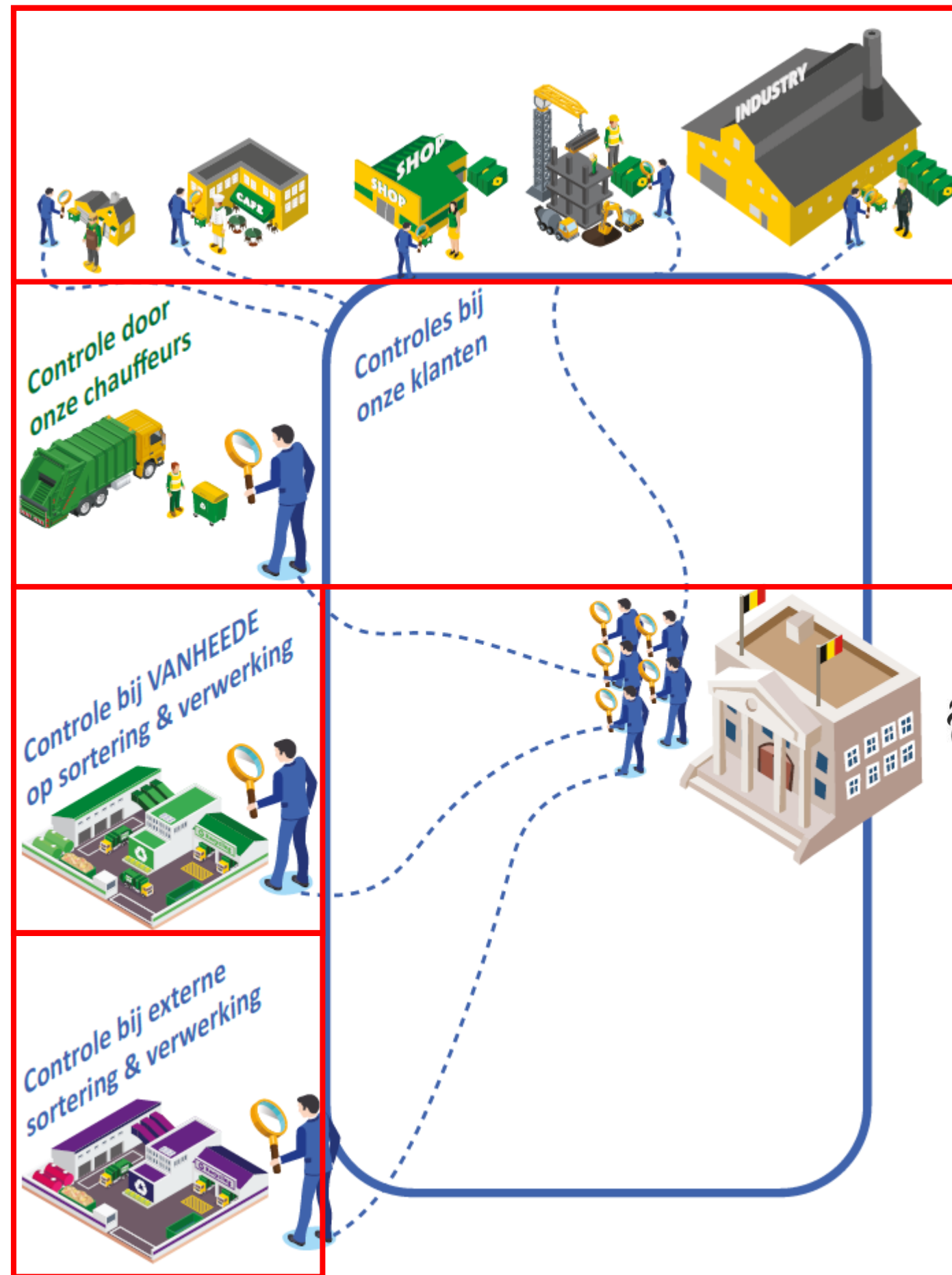

Vlarema 8

Wat betekent dit in de praktijk?

Detailinformatie voor taaknummer [redacted] (15-06-2021) Sluiten

Algemene info
Taaknummer [redacted]
Datum 15-06-2021
Verwerkingswijze Sorteren / voorbehandelen
R&D Code R12

Opmerking
Niet Conform Sorteerplicht
Aangetroffen Afvalstoffen
- PMD (Plastiek, Metaal, Drankkartons) (bedrijven) (Offerte aanvragen)
- low density polyethyleen (LDPE) folie, los, gekleurd (Offerte aanvragen)
- hol glas, industrieel, bont (Offerte aanvragen)
? Status in afwachting

Boekhoudkundige documenten
factuur [redacted]

Transportdocumenten
Geen data beschikbaar

Producent
[redacted]

IHM
10-000004 - Vanheede Environmental Logistics nv
DULLAARDSTRAAT 11, 8940 GELUWE
0449.217.094
Erkenningsnummer: 566

Transporteur
10-000004 - Vanheede Environmental Logistics nv
DULLAARDSTRAAT 11, 8940 GELUWE
0449.217.094
Nummerplaat: 1UQQ893

Verwerker
10-000277 - VANHEEDE ENVIRONMENTAL LOGISTICS - DOTTENIJS
AVENUE DU BOIS JACQUET 8, 7711 DOTTIGNIES
Erkenningsnummer: 566/18

Taaknummer	Projectnummer	Projectnaam	Containertype	Afvalstof	EURAL Code	Aantal	Gewicht/Volume
[redacted]	[redacted]	WB-1100-HP restafval	Rolcontainer 1100 L - kunststof - vlak deksel - groen	restafval	20 03 01	2	2,200m³

1 tot 1 van 1 resultaten

Vorige taak Volgende taak

Taaknummer	Datum	Afvalstof	Containertype	Aantal	Volume	Factuur	Conform sorteerplicht
[redacted]	2021-06-15	restafval	Rolcontainer 1100 L - kunststof - vlak deksel - groen	2	2,200 m3	[redacted]	
[redacted]	2021-06-22	restafval	Rolcontainer 1100 L - kunststof - vlak deksel - groen	1	1,100 m3	[redacted]	

Bij de lediging van rolcontainers (of semi-ondergrondse containers) met de perswagen:

Tijdens de lediging wordt de container visueel gecontroleerd op de aanwezigheid van PMD, papier en karton, hout, folie, ... Is er sprake van een aanzienlijke hoeveelheid recycleerbare materialen? Dan moet de chauffeur dit melden via zijn boordcomputer. Indien er bijzonder of gevaarlijk afval wordt opgemerkt (verfpotten, grote stukken afval, brandblusapparaten, beeldbuizen, diepvriezer, ...) dan moeten we de lediging weigeren. Het risico voor mens, materiaal en omgeving spelen daar een belangrijke rol!

Bij de ophaling van een afzetcontainer met bedrijfsrestafval:

Het bedrijfsrestafval mag niet rechtstreeks naar de verbrandingsoven. Dit moet eerst naar een overslagcentrum van Vanheede, waar het afval gecontroleerd en gesorteerd wordt.

Vlarema 8

Wat betekent dit in de praktijk?

Verbod op de verkoop van niet-transparante zakken



Uitbreiding van "PMD"

PMD sorteren doe je zo!

PLASTIC VERPAKKINGEN	METALEN VERPAKKINGEN	DRANKKARTONS
<p>Flessen</p> <p>Flacons</p> <p>NIEUW</p> <p>Bakjes, vliotjes en schaaltes</p> <p>Potjes, bekertjes en tubes</p> <p>Folies</p> <p>Zakjes</p>	<p>Drank- en conserveblikken</p> <p>Spruitbussen voor voedingsmiddelen of cosmetica</p> <p>Bakjes en schaaltes</p> <p>Dekfels</p> <p>Doppen en kroonkurken</p>	<p>Drankkartons</p>

WAT NIET BIJ HET PMD MAG

- ✗ Palletfolies en bedrijfsmatige verpakkingen (bv. plastic grondstofzakken...)
- ✗ Blikken met een grote inhoud dan 8 liter
- ✗ Verpakkingen van motorolie, pesticiden en silconenolies
- ✗ Pepschuim
- ✗ Verpakkingen met kindveilige sluiting
- ✗ Verpakkingen met minstens een van de volgende pictogrammen
- ✗ Verpakkingen bestaande uit een mix van materialen (bv. een laag plastic folie en een laag aluminiumfolie) die niet van elkaar kunnen gescheiden worden, zoals zonnige drankzakjes, zakjes fruitmoes...
- ✗ Andere voorwerpen

OPGELET!

Steek de verpakkingen niet in elkaar en stop ze niet samen in een dichtgeknoopte zak.

Regels voor een goede recyclage

Sorteren is goed, zero afval is nog beter!

PMO - PMC
Bedrijven
Entreprises

NIEUW

Bakjes, vliotjes en schaaltes

Potjes, bekertjes en tubes

Folies

Zakjes

Vlarema 8

Gezamenlijk doel:

De weg naar een circulaire economie, op een duurzame manier

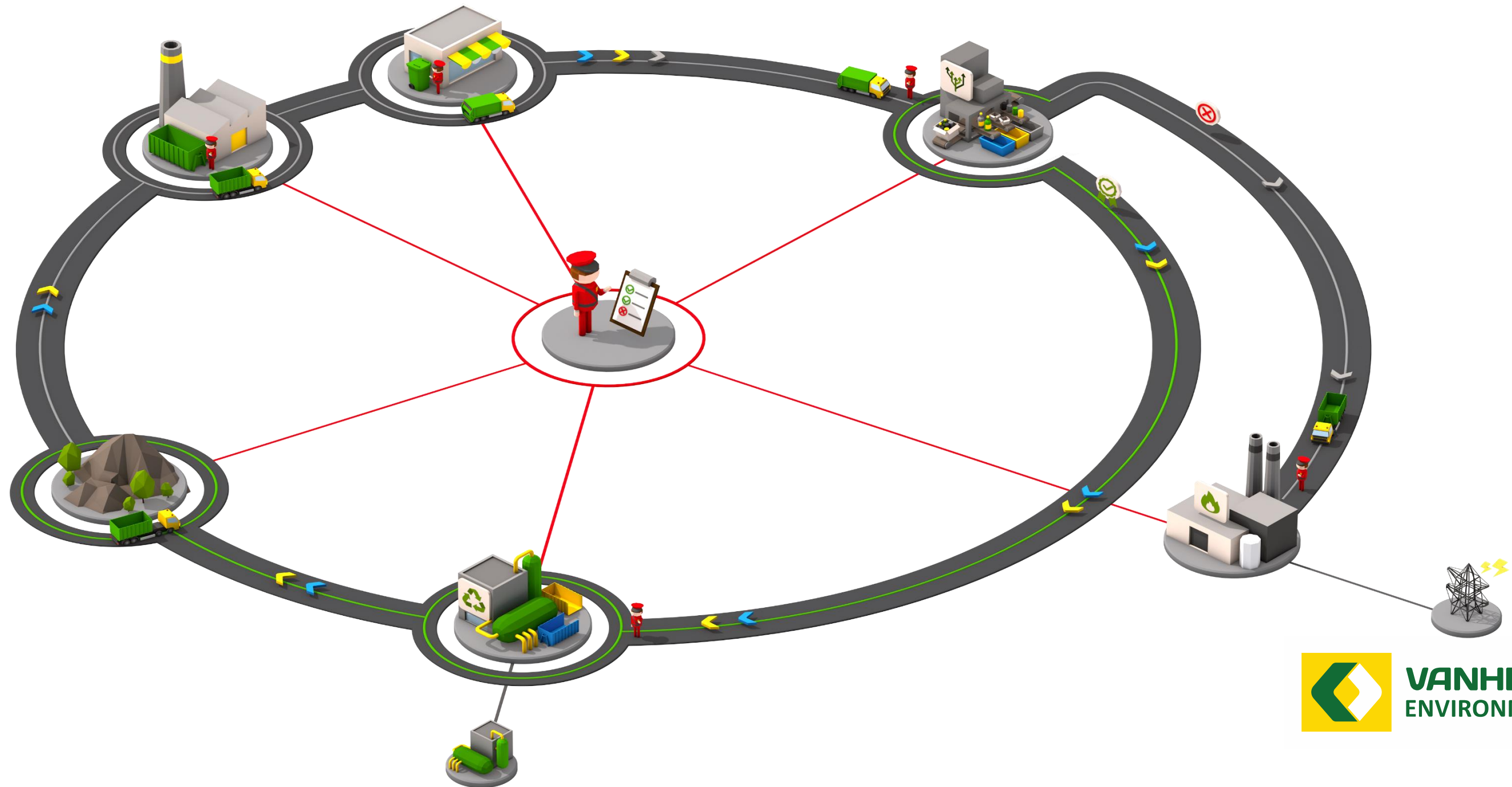

Duurzaam afvalbeheer. Ook voor u?



Towards a **circular** world,
in a **sustainable** way



VANHEEDE.COM
ENVIRONMENT GROUP